

Kommunikationsmodell: Bewährte Technik vernetzt mit innovativer Software.

Vernetzung:

Die Vernetzung der einzelnen Komponenten der Kegelbahn zu einem System wird durch den CAN-Bus sichergestellt. Er bietet eine ausgezeichnete

Übertragungssicherheit und ist seit Jahren Industriestandard. Dies gewährleistet einen sicheren Daten- und Informationsaustausch zwischen dem PC, den Bahnsteuerungen und den Anzeigeeinheiten.

Bei Verwendung eines PC mit Modemanschluß sind Optional Fax-, E-Mail- und Internetfunktionen verfügbar.

Einzelkegel Management

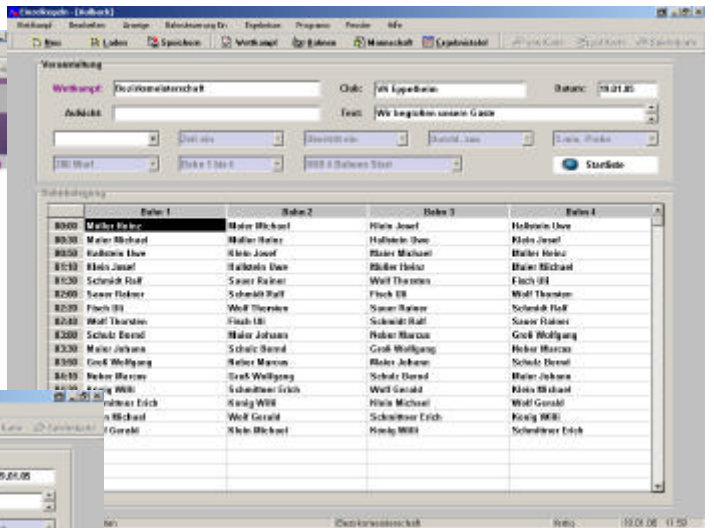
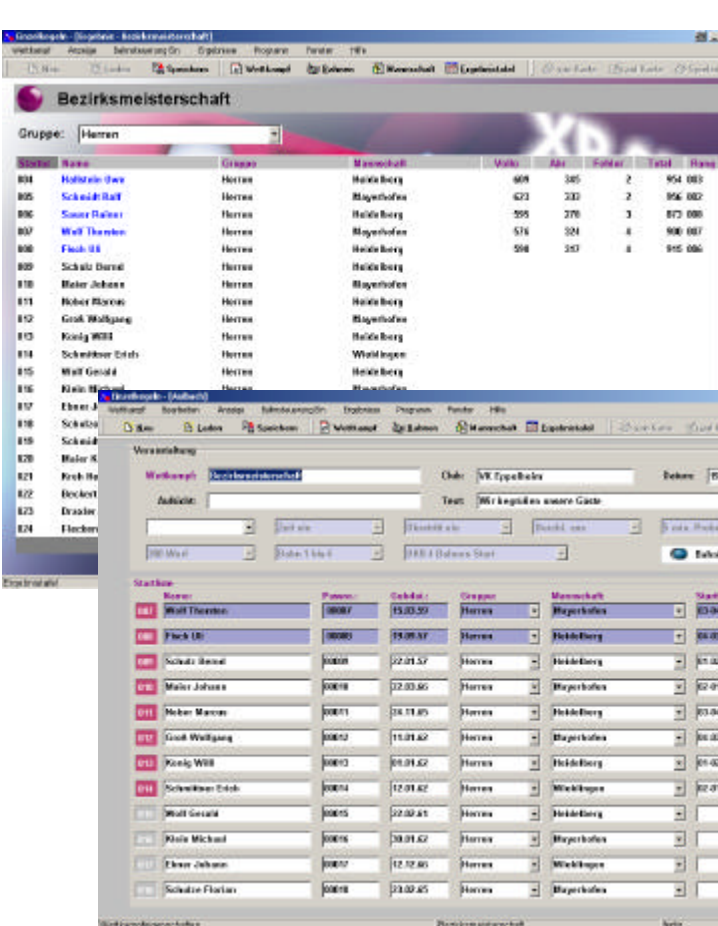

Stammhaus: Karl Funk GmbH&Co.KG
 An der Schnellstraße 6
 D-88437 Maselheim-Äpfingen
 Telefon 07357-9370-0
 Telefax 07356-9370-35
 e-mail: info@funk-bowling.de
www.funk-bowling.de